

תמ"צ וסכום הערכת מצב

8 באפריל 2020 שעה 09:00





נתוני תחלואה עולמית

1,431,912

עד כה נדבקו בעולם



במצב קשה 47,894

999,726

במצב קל

1,047,620

מספר חולים פעילים היום

82,083

נפטרו מסיבוכי הנגיף

302,209

החלימו מהנגיף

פירוט נתוני תחלואה עולמית

Country, Other	Total Cases	New Cases	Total Deaths	New Deaths	Total Recovered	Active Cases	Serious, Critical	Tot Cases/ 1M pop	Deaths/ 1M pop	Total Tests	Tests/ 1M pop
World	1,431,912	993+	82,083	49+	302,209	1,047,620	47,894	184	10.5		
USA	400,540	205+	12,857	16+	21,711	365,972	9,169	1,210	39	2,082,431	6,291
Spain	141,942		14,045		43,208	84,689	7,069	3,036	300	355,000	7,593
Italy	135,586		17,127		24,392	94,067	3,792	2,243	283	755,445	12,495
France	109,069		10,328		19,337	79,404	7,131	1,671	158	224,254	3,436
Germany	107,663		2,016		36,081	69,566	4,895	1,285	24	918,460	10,962
China	81,802	62+	3,333	2+	77,279	1,190	189	57	2		
Iran	62,589		3,872		27,039	31,678	3,987	745	46	211,136	2,514
UK	55,242		6,159		135	48,948	1,559	814	91	266,694	3,929
Turkey	34,109		725		1,582	31,802	1,474	404	9	228,868	2,714
Switzerland	22,253		821		8,704	12,728	391	2,571	95	167,429	19,346
Belgium	22,194		2,035		4,157	16,002	1,260	1,915	176	80,512	6,947
Netherlands	19,580		2,101		250	17,229	1,424	1,143	123	86,589	5,053
Canada	17,897		381		4,028	13,488	426	474	10	348,105	9,223
Brazil	14,049	15+	688	2+	127	13,234	296	66	3	54,824	258
Austria	12,639		243		4,046	8,350	243	1,403	27	115,235	12,795
Portugal	12,442		345		184	11,913	271	1,220	34	121,256	11,892
S. Korea	10,384	53+	200	8+	6,776	3,408	55	203	4	477,304	9,310

גיל	שיעור תמותה**
80+	22%
70-79	8.0%
60-69	3.6%
50-59	1.3%
40-49	0.4%
30-39	0.2%
20-29	0.2%
10-19	0.2%
0-9 years old	no fatalities

מחלת רקע	שיעור תמותה*
מחלת לב כלי דם	13.5%
סוכרת	9.2%
מחלת ריאות כרונית	8%
יתר לחץ דם	8.4%
סרטן	7.6%
ללא מחלת רקע	0.9%

* סיכויי התמותה לנדבקים בנגיף עם/ללא מחלת רקע.

** סיכויי התמותה לנדבקים בנגיף בקבוצת הגיל

פירוט מדינות עם התפרצות משמעותית



עדכון יומי ישראל, שעת עדכון 08:00

מקרים מאומתים



מקרים מאומתים חדשים במהלך 7.4.2020 **343**

סך מקרים שאומתו עד היום **9404**

מקרים מאומתים – מצב קל **8186**

מקרים מאומתים – מצב בינוני **199**

מקרים מאומתים – מצב קשה **147**

מקרים מאומתים – מונשמים (מתוך מצב קשה) **122**

בידודי בית



בידודי בית עד כה **175,414**

סך בידודי בית היום **17,720**

בידודי בית שהחלו היום **170**

מאושפדים



מאושפדים בבית **5985**

מאושפדים בבית מלון **859**

בדיקות



בדיקות שנלקחו
ב 24 שע' האחרונות **6438**

החלמה מלאה **801**

נפטרו מסיבוכי הנגיף **71**



ת
תר

עקומה אפידמית של חולים מאומתים ב-COVID-19 לפי תאריך תוצאת בדיקת מעבדה, N=9,313

נתונים מעודכנים ל-07/04/2020, שעה 23:59

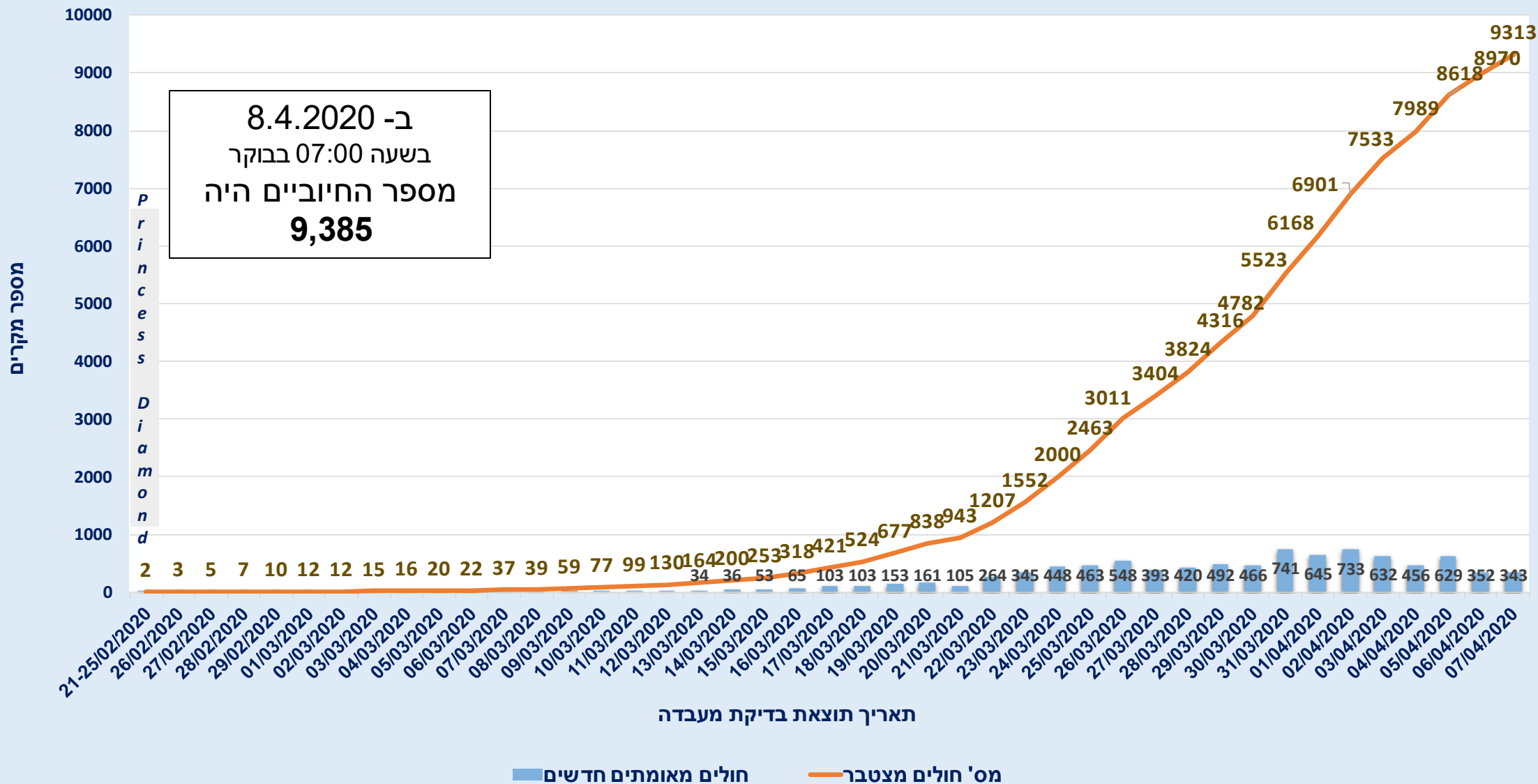



חולים מאומתים ב-COVID-19 לפי קבוצת גיל, מספר מקרים ושיעור ל-100,000 *
**n=8,759

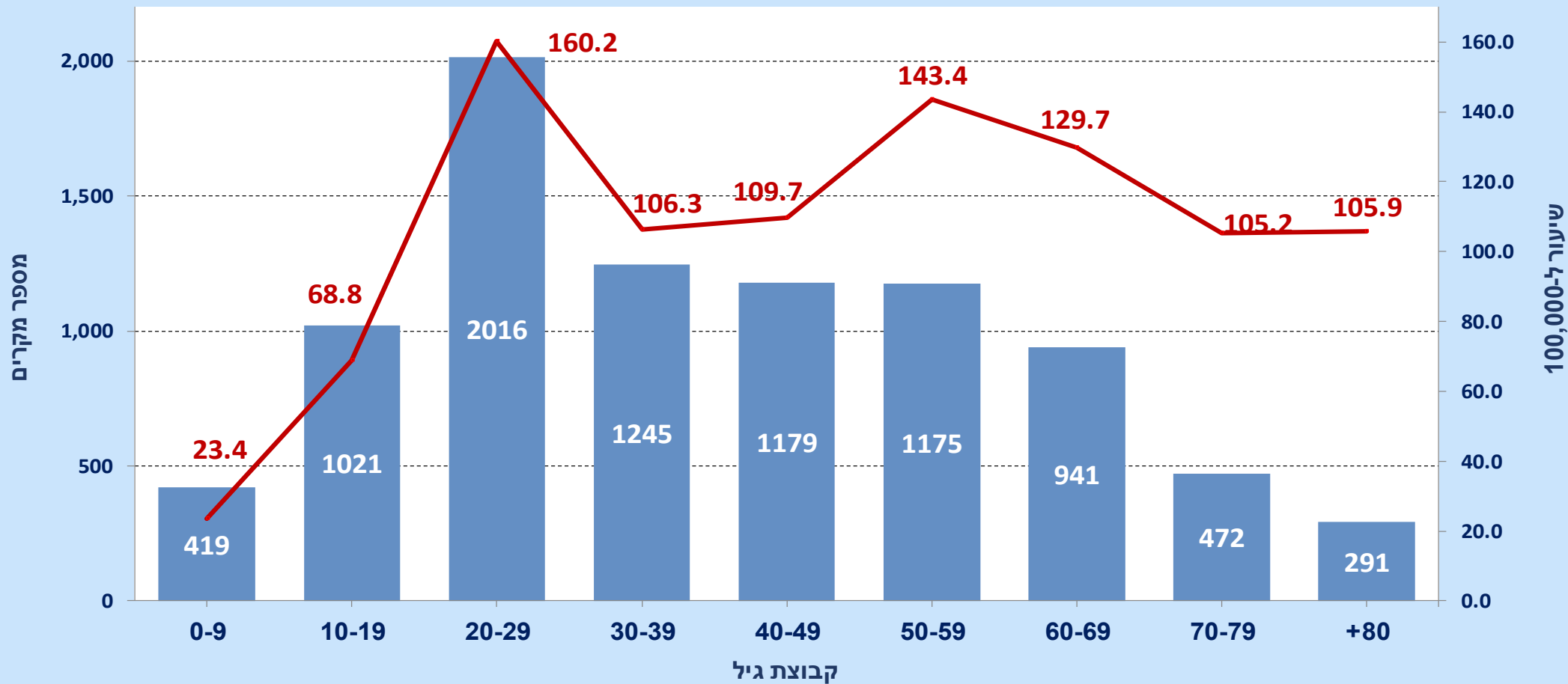

■ מספר מקרים

— שיעור ל-100,000

* נתונים מעודכנים ל-06/04/2020 שעה 23:59

** אובחנו 8,970 מקרים. ל-211 הגיל אינו זמין במערכת הממוחשבת



חולים מאומתים ב-COVID-19 לפי מחוז, מספר מקרים ושיעור ל-100,000*

**n=8,801

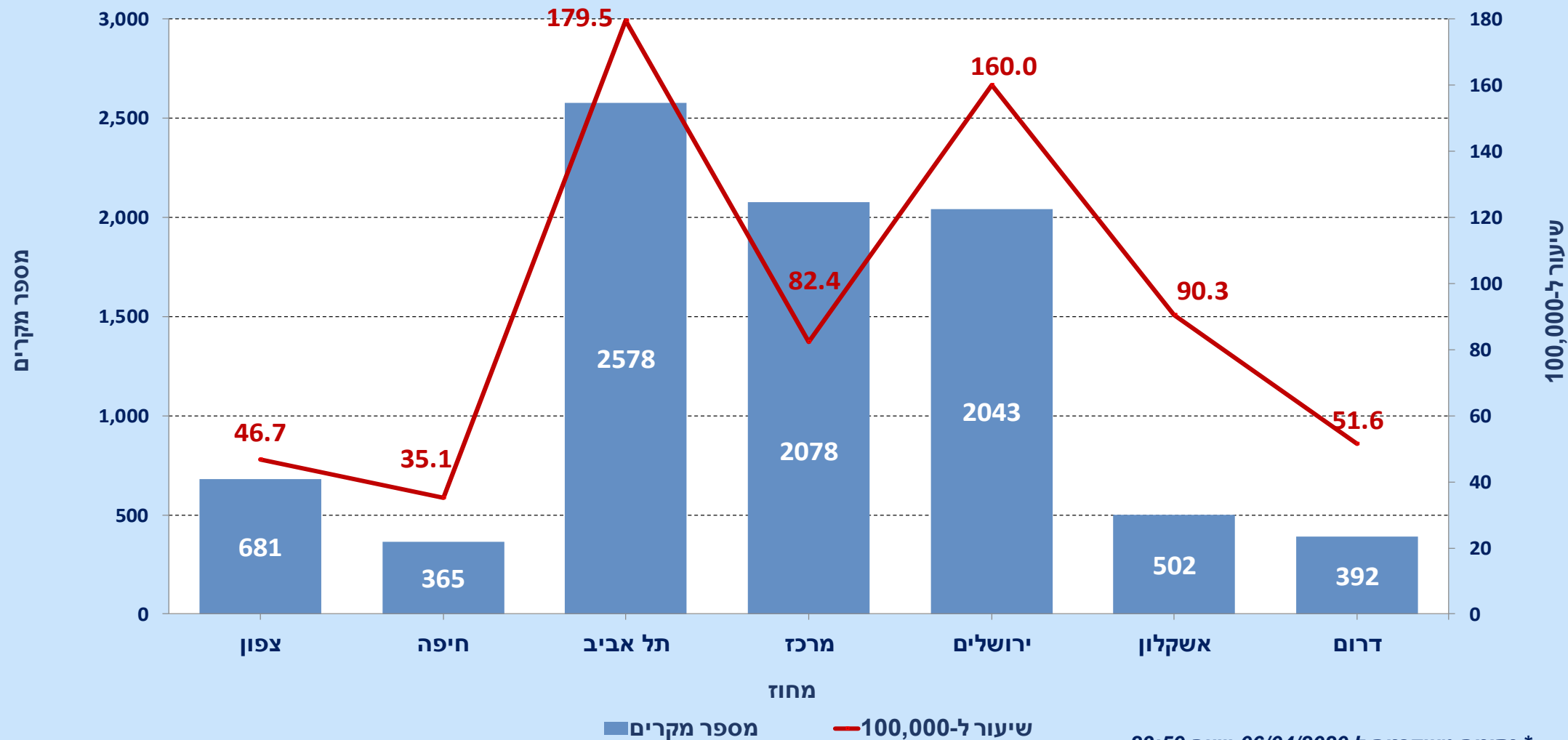

* נתונים מעודכנים ל-06/04/2020 שעה 23:59

** אובחנו 8,970 מקרים. ל-169 ההנתון אינו זמין במערכת הממוחשבת



התפלגות תסמינים קליניים בחולים מאומתים ב-COVID-19,

מספר מקרים ואחוזים, *n = 7,838

נתונים מעודכנים ל-06/04/2020 שעה 23:59

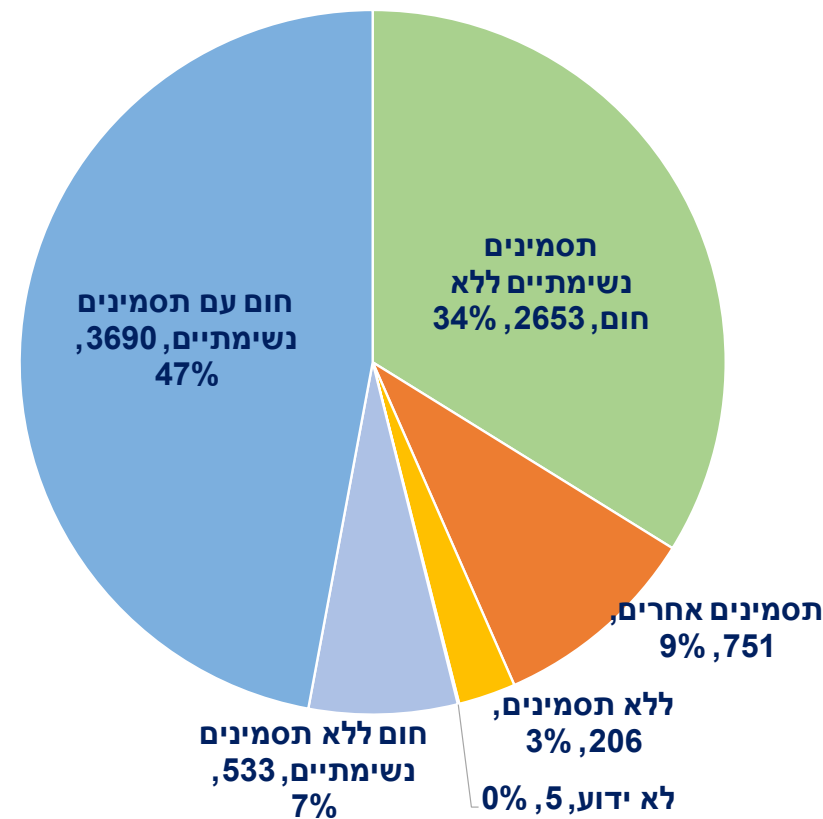

*ל-1,132 חולים מאומתים מידע זה אינו זמין במערכת הממוחשבת

תסמינים אחרים *n=751

292	כאבי ראש
248	כאבי שרירים
145	צמרמורת
65	שלשולים
55	כאבי בטן
22	הקאות
230	תסמינים נוספים**

* לחולה יכול להיות יותר מתסמין אחד.

** כמו חולשה, בחילות, נזלת, איבוד חוש טעם וריח, יובש בפה וכו'.



מעודכן ליום 08/04/2020 בשעה 08:00

תמונת מצב אשפוזים ושחרורים כוללת - חולי קורונה (חמ"ל אשפוז)



סה"כ	שערי צדק	שמואל הרופא	שניידר	שיבא	רמב"ם	קפלן	צרפתי	פוריה	סנט ג'וזף	סורוקה	נהריה	מעייני הישועה	מאיר	לניאדו	כרמל	זיו	וולפסון	השרון	העמק	דורות(גריאטרי)	הלל יפה	עין כרם	הר הצופים	ברזילי	בני ציון	שוהם(גריאטרי)	נאות התיכון	שמיר	אסותא	אנגלי	איכילוב	אלמקאד	איטלקי נצרת	משרד הבריאות נחיים בריאים יותר		
394	37	21	1	32	4	7		13		1	11	27	12	7	1	0	8	16	15	33	20	29		5	0	22	34	19	7		12			קל	אשפוזים בינוני קשה	
199	34			40	5	1		4		4	3	13	16	2	2	3	9	5	5		0	12		8	3			13	3		14					
47	14			31	1	5		2		6		14	7	9	1	1	3	11			2	12		4	2			9	4		9					
2	12			24	1	4		1		2		14	6	7	1	1	2	11			2	12		4	2			4	3		9				מונשמים	
8	948																											טרם נקבע								
14	6844																											סה"כ בקהילה								
	8	0	0	5	2	1	0	0	0	7	0	4	1	0	0	0	8	4	3	1	1	5	0	3	0	0	1	7	1	0	9	0	0	נפטרים		
	801																											מחלימים								
	85	21	1	103	10	13	0	19	0	11	14	54	35	18	4	4	20	32	20	33	22	53	0	17	5	22	34	41	14	0	35	0	0	סה"כ		

740	אשפוזים
5,985	טיפול בית
859	טיפול במלון
948	טרם נקבע
71	נפטרים בתי חולים
801	סה"כ מחלימים
9,404	סה"כ חיוביים



חולי קורונה קלים - בית ובתי מלון 8/4/20 06:30

סה"כ כעת במלון	סה"כ יומי במלון	לאומית		מאוחדת		מכבי		כללית		מספר חולי קורונה במלונות
		כעת	יומי	כעת	יומי	כעת	יומי	כעת	יומי	
382	9	32	1	58		72	8	220		דן פנורמה ת"א
157	2	11		21		42	0	83	2	דן ירושלים
82	1	14		12		18	1	38		פרימה פאלאס ירושלים
85	28	11		8	8	34	20	32		לביא
127	4	12		31		38	0	46	4	נר עציון
19	5					8	5	11		כינר טבריה
7	6			3	3			4	3	הרלינגטון אשקלון
0	0									קרלטון נהריה
0	0									יערים ירושלים
859	55	80	1	133	11	212	34	434	9	סה"כ

סה"כ	לאומית	מאוחדת	מכבי	כללית	
44	5	22	0	17	מספר חולים שטרם נוצר איתם קשר
792	36	95	334	327	מספר חולים שהחלימו בקהילה



מספר אנשי צוות נוספים בבידוד	מספר אחים/ות בבידוד	מספר רופאים/ות בבידוד	סך צוות בבידוד
1258	715	425	2398

מקורות לעדכונים

www.worldometers.info/coronavirus

<https://systematics.maps.arcgis.com/apps/opsdashboard/index.html#/342e1e57b766491ab3f805ed85e105ce?locale=he>

<https://gisanddata.maps.arcgis.com/apps/opsdashboard/index.html#/bda7594740fd40299423467b48e9ecf6>

<https://govextra.gov.il/ministry-of-health/corona/corona-virus/>

טלגרם משרד הבריאות: **קורונה עדכונים משרד הבריאות** – הודעות דוברות המשרד ומידע שוטף



פייסבוק משרד הבריאות



האפליקציה **coronapp** עם כל המידע המעודכן, כולל הודעות דובר (דורש הרשמה ח"פ בכניסה לאפליקציה)

