

תמ"צ וסכום הערכת מצב

7 באפריל 2020 שעה 09:00





נתוני תחלואה עולמית

1,347,330

עד כה נדבקו בעולם



במצב קשה 47,363

940,317

במצב קל

987,670

מספר חולים פעילים היום

74,768

נפטרו מסיבוכי הנגיף

284,882

החלימו מהנגיף

פירוט נתוני תחלואה עולמית

| Country, Other | Total Cases | New Cases | Total Deaths | New Deaths | Total Recovered | Active Cases | Serious, Critical | Tot Cases/ 1M pop | Deaths/ 1M pop | Tests/ 1M pop |
|----------------|-------------|-----------|--------------|------------|-----------------|--------------|-------------------|-------------------|----------------|---------------|
| World | 1,347,343 | 1,339+ | 74,769 | 115+ | 284,882 | 987,692 | 47,378 | 173 | 9.6 | |
| USA | 367,629 | 625+ | 10,941 | 70+ | 19,810 | 336,878 | 8,983 | 1,111 | 33 | 5,794 |
| Spain | 136,675 | | 13,341 | | 40,437 | 82,897 | 6,931 | 2,923 | 285 | 7,593 |
| Italy | 132,547 | | 16,523 | | 22,837 | 93,187 | 3,898 | 2,192 | 273 | 11,937 |
| Germany | 103,375 | | 1,810 | | 36,081 | 65,484 | 4,895 | 1,234 | 22 | 10,962 |
| France | 98,010 | | 8,911 | | 17,250 | 71,849 | 7,072 | 1,502 | 137 | 3,436 |
| China | 81,740 | 32+ | 3,331 | | 77,167 | 1,242 | 211 | 57 | 2 | |
| Iran | 60,500 | | 3,739 | | 24,236 | 32,525 | 4,083 | 720 | 45 | 2,214 |
| UK | 51,608 | | 5,373 | | 135 | 46,100 | 1,559 | 760 | 79 | 3,726 |
| Turkey | 30,217 | | 649 | | 1,326 | 28,242 | 1,415 | 358 | 8 | 2,405 |
| Switzerland | 21,657 | | 765 | | 8,056 | 12,836 | 391 | 2,502 | 88 | 18,776 |
| Belgium | 20,814 | | 1,632 | | 3,986 | 15,196 | 1,257 | 1,796 | 141 | 6,040 |
| Netherlands | 18,803 | | 1,867 | | 250 | 16,686 | 1,409 | 1,097 | 109 | 5,053 |
| Canada | 16,667 | | 323 | | 3,616 | 12,728 | 426 | 442 | 9 | 8,767 |
| Austria | 12,297 | | 220 | | 3,463 | 8,614 | 250 | 1,365 | 24 | 12,357 |
| Brazil | 12,232 | 49+ | 566 | 2+ | 127 | 11,539 | 296 | 58 | 3 | 258 |
| Portugal | 11,730 | | 311 | | 140 | 11,279 | 270 | 1,150 | 31 | 10,788 |
| Korea | 10,331 | 47+ | 192 | 6+ | 6,694 | 3,445 | 55 | 202 | 4 | 8,99 |

| גיל | שיעור תמותה** |
|---------------|---------------|
| 80+ | 22% |
| 70-79 | 8.0% |
| 60-69 | 3.6% |
| 50-59 | 1.3% |
| 40-49 | 0.4% |
| 30-39 | 0.2% |
| 20-29 | 0.2% |
| 10-19 | 0.2% |
| 0-9 years old | no fatalities |

| מחלת רקע | שיעור תמותה* |
|-------------------|--------------|
| מחלת לב כלי דם | 13.5% |
| סוכרת | 9.2% |
| מחלת ריאות כרונית | 8% |
| יתר לחץ דם | 8.4% |
| סרטן | 7.6% |
| ללא מחלת רקע | 0.9% |

* סיכויי התמותה לנדבקים בנגיף עם/ללא מחלת רקע.

** סיכויי התמותה לנדבקים בנגיף בקבוצת הגיל

פירוט מדינות עם התפרצות משמעותית



עדכון יומי ישראל, שעת עדכון 08:00

מקרים מאומתים



| | |
|------|--|
| 356 | מקרים מאומתים חדשים במהלך 6.4.2020 |
| 9006 | סך מקרים שאומתו עד היום |
| 7930 | מקרים מאומתים – מצב קל |
| 181 | מקרים מאומתים – מצב בינוני |
| 153 | מקרים מאומתים – מצב קשה |
| 113 | מקרים מאומתים – מונשמים (מתוך מצב קשה) |

בידודי בית



| | |
|---------|-----------------------|
| 174,492 | בידודי בית עד כה |
| 20,277 | סך בידודי בית היום |
| 213 | בידודי בית שהחלו היום |

מאושפדים



| | |
|------|--------------------|
| 6484 | מאושפדים בבית |
| 819 | מאושפדים בבית מלון |

בדיקות



| | |
|------|-------------------------------------|
| 6988 | בדיקות שנלקחו ב 24 שעות האחרונות |
|------|-------------------------------------|

683 החלמה מלאה

59 נפטרו מסיבוכי הנגיף



עקומה אפידמית של חולים מאומתים ב-COVID-19 לפי תאריך תוצאת בדיקת מעבדה, N=8,974

נתונים מעודכנים ל-06/04/2020, שעה 23:59

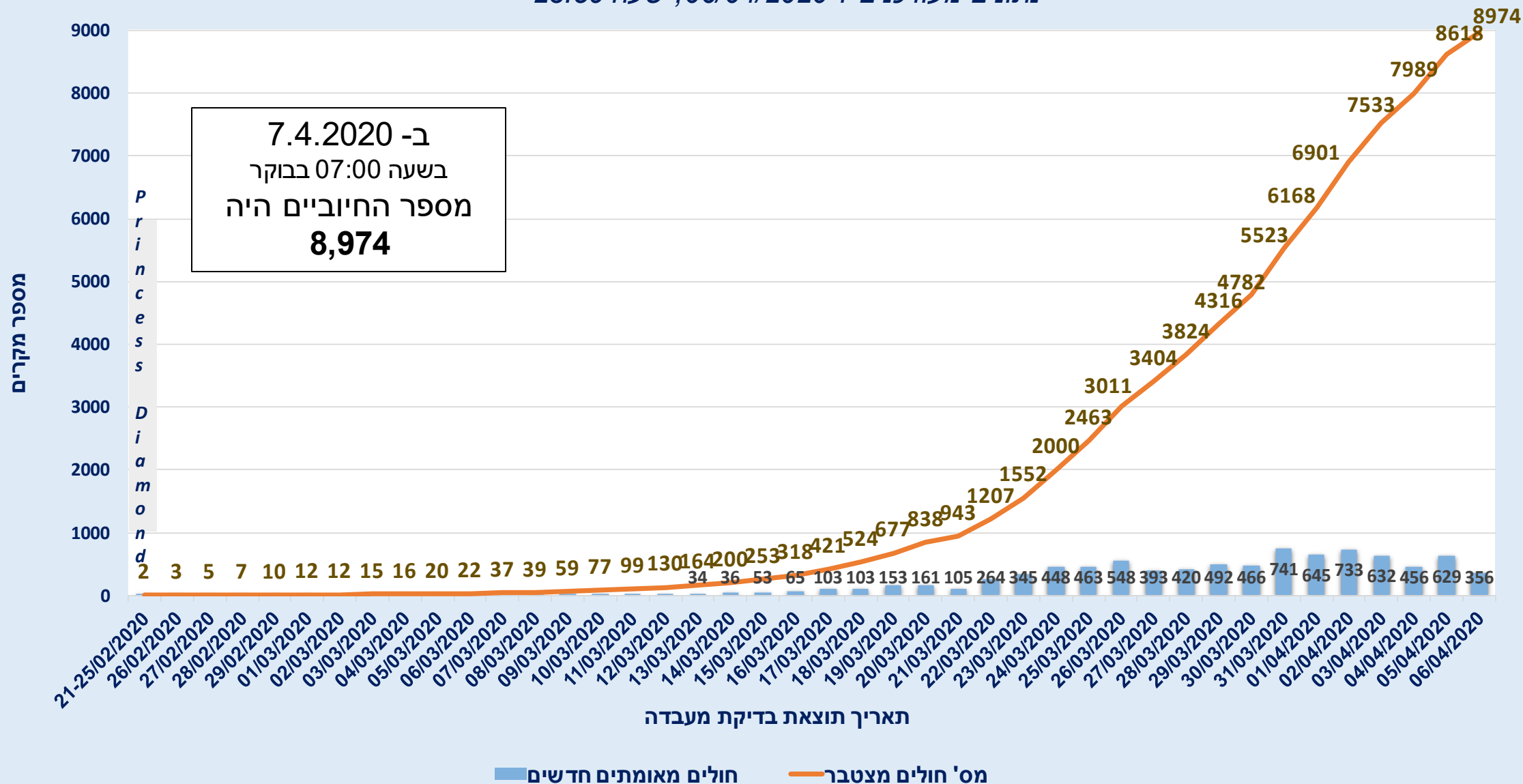

חולים מאומתים ב-COVID-19 לפי קבוצת גיל, מספר מקרים ושיעור ל-100,000 *

**n=8,329

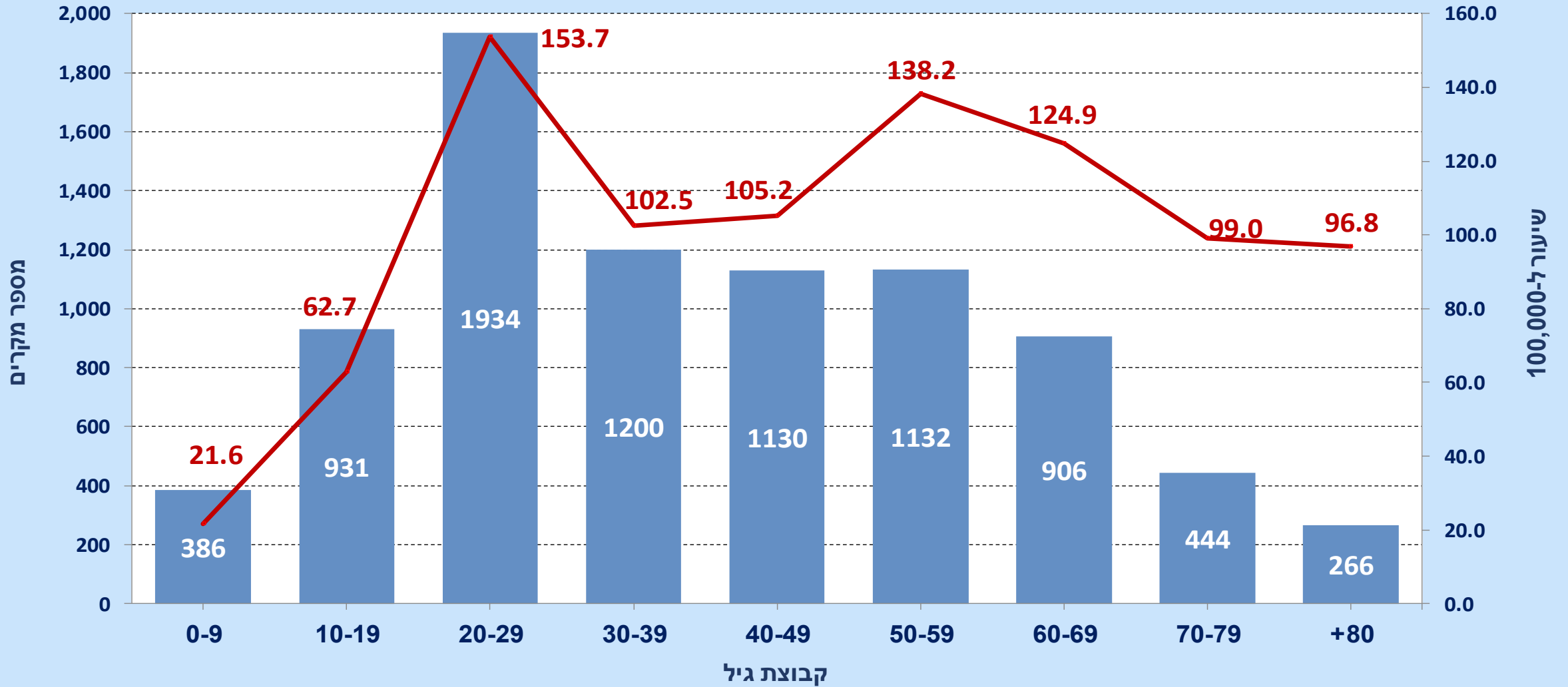

* נתונים מעודכנים ל-05/04/2020 שעה 23:59

** אובחנו 8,618 מקרים. ל-289 הגיל אינו זמין במערכת הממוחשבת

■ מספר מקרים

— שיעור ל-100,000



חולים מאומתים ב-COVID-19 לפי מחוז, מספר מקרים ושיעור ל-100,000 *
n=8,618

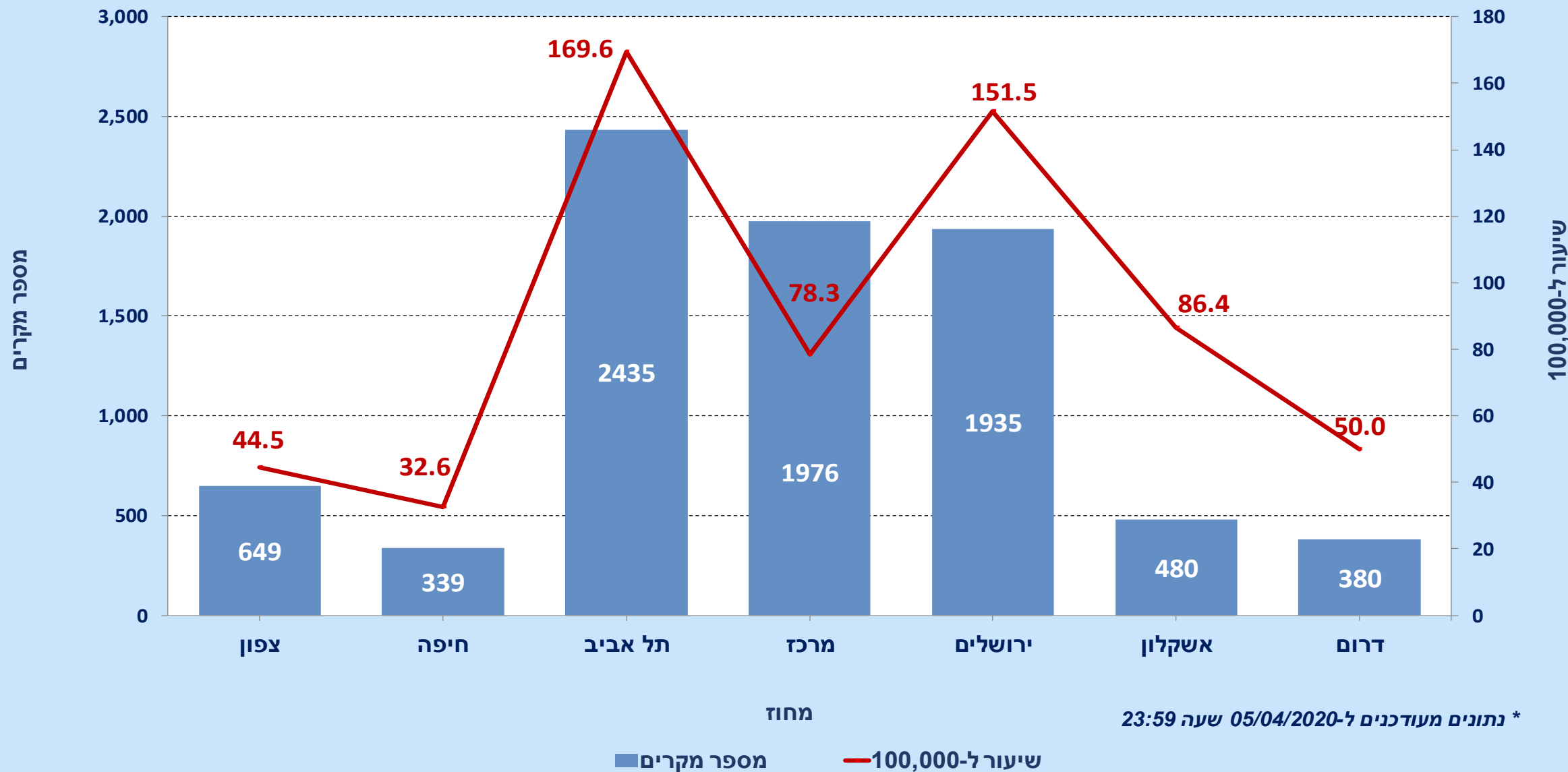

* נתונים מעודכנים ל-05/04/2020 שעה 23:59



התפלגות תסמינים קליניים בחולים מאומתים ב-COVID-19,

מספר מקרים ואחוזים, $n = 6,950$ *

נתונים מעודכנים ל-05/04/2020 שעה 23:59

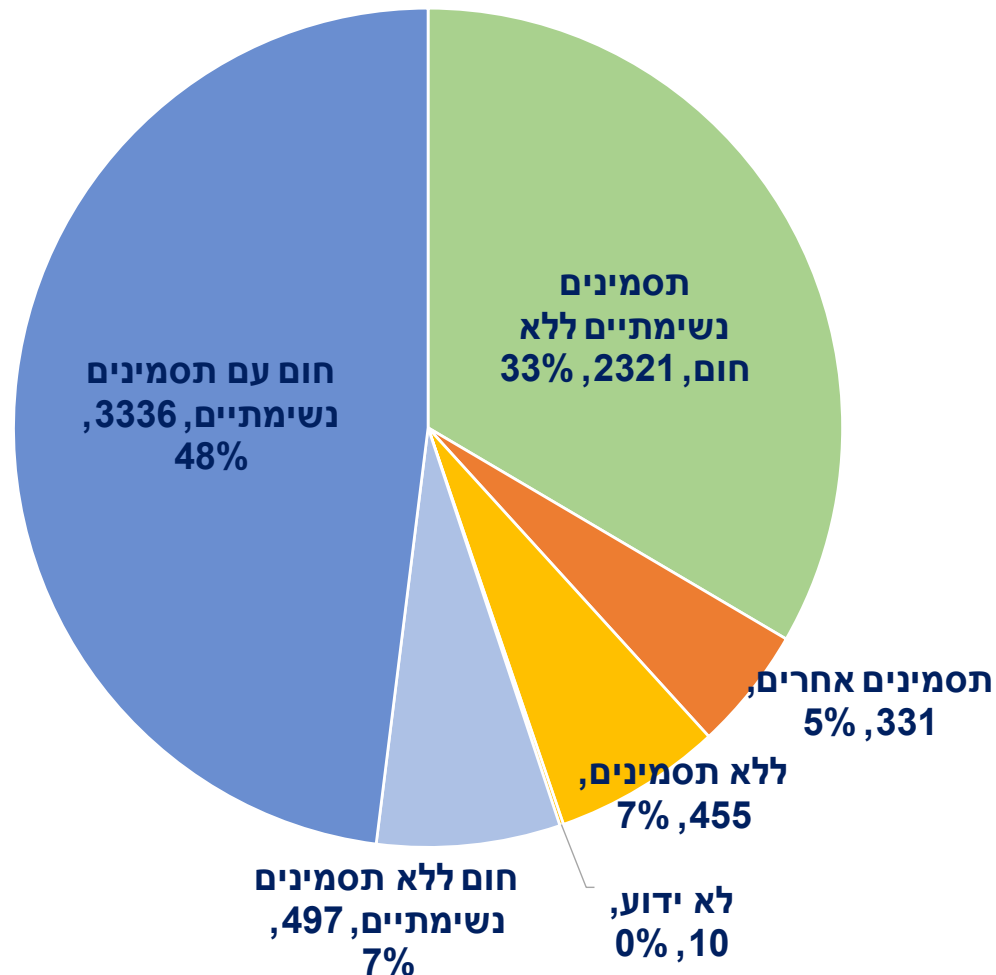

תסמינים אחרים $n=331$ *

| | |
|-----|------------------|
| 95 | כאבי ראש |
| 66 | כאבי שרירים |
| 26 | צמרמורת |
| 21 | שלשולים |
| 18 | כאבי בטן |
| 12 | הקאות |
| 163 | תסמינים נוספים** |

* לחולה יכול להיות יותר מתסמין אחד.

** כמו חולשה, בחילות, נזלת, איבוד חוש טעם וריח, יובש בפה וכו'.



מעודכן ליום 07/04/2020 בשעה 08:00

תמונת מצב - מאושפדים

| תמונת מצב אשפוזים ושחרורים כוללת - חולי קורונה (חמ"ל אשפוז) | | | | | | | | | | | | | | | | | | | | | | | | | | | | | | | | | | | | |
|---|----------|-------------|--------|------|-------|------|-------|-------|-----------|--------|-------|---------------|------|--------|------|-----|---------|-------|------|------------|---------|---------|-----------|--------|----------|------------|----------|------|-------|-------------|---------|---------|-------------|-----------------------------------|--------------------------|--|
| סה"כ | שערי צדק | שמואל הרופא | שניידר | שיבא | רמב"ם | קפלן | צרפתי | פוריה | סנט ג'וזף | סורוקה | נהריה | מעייני הישועה | מאיר | לינאדו | כרמל | זיו | וולפסון | השרון | העמק | הסהר האדום | הלל יפה | עין כרם | הר הצופים | ברזילי | בני ציון | ביקור רופא | בילינסון | שמיר | אסותא | אנגלי | איכילוב | אלמקאסד | איטלקי נצרת | משרד הבריאות נחיים בריאים יותר | | |
| 374 | 49 | 20 | 1 | 36 | 8 | 5 | | 15 | | 3 | 10 | 27 | 22 | 7 | 1 | 1 | 10 | 23 | 17 | | 21 | 44 | | 4 | 0 | | | 22 | 12 | | 16 | | | קל | אשפוזים בינוני קשה | |
| 181 | 24 | | | 35 | 4 | 1 | | 4 | | 4 | 1 | 15 | 11 | 2 | 2 | 3 | 9 | 6 | 6 | | 0 | 10 | | 10 | 3 | | | 13 | 4 | | 14 | | | | | |
| 153 | 29 | | | 27 | 2 | 5 | | 1 | | 7 | | 12 | 7 | 9 | 1 | 1 | 2 | 15 | | | 2 | 12 | | 3 | 2 | | | 4 | 3 | | 9 | | | | | |
| 113 | 9 | | | 22 | 1 | 4 | | 1 | | 2 | | 10 | 6 | 7 | 1 | 1 | 2 | 12 | | | 2 | 12 | | 3 | 2 | | | 4 | 3 | | 9 | | | | מונשמים | |
| 1127 | | | | | | | | | | | | | | | | | | | | | | | | | | | | | 1,127 | טרם נקבע | | | | | | |
| 6430 | | | | | | | | | | | | | | | | | | | | | | | | | | | | | 6430 | סה"כ בקהילה | | | | | | |
| 58 | 8 | 0 | 0 | 5 | 1 | 1 | 0 | 0 | 0 | 5 | 0 | 4 | 1 | 0 | 0 | 0 | 7 | 3 | 1 | 0 | 1 | 5 | 0 | 3 | 0 | 0 | 0 | 5 | 1 | 0 | 7 | 0 | 0 | נפטרים | | |
| 170 | | | | | | | | | | | | | | | | | | | | | | | | | | | | | 670 | מחלימים | | | | | | |
| 8 | 102 | 20 | 1 | 98 | 14 | 11 | 0 | 20 | 0 | 14 | 11 | 54 | 40 | 18 | 4 | 5 | 21 | 44 | 23 | 0 | 23 | 66 | 0 | 17 | 5 | 0 | 0 | 39 | 19 | 0 | 39 | 0 | 0 | סה"כ | | |

| | |
|-------|--------------|
| 708 | אשפוזים |
| 5,611 | טיפול בית |
| 819 | טיפול במלון |
| 1,127 | טרם נקבע |
| 58 | נפטרים |
| 683 | סה"כ מחלימים |
| 9,006 | סה"כ חיוביים |



חולי קורונה קלים - בית ובתי מלון 7/4/20 06:30

סיכום מכלול קופות החולים

| סה"כ כעת במלון | סה"כ יומי במלון | לאומית | | מאוחדת | | מכבי | | כללית | | מספר חולי קורונה במלונות |
|-------------------|-----------------------|-----------|----------|------------|----------|------------|-----------|------------|-----------|-----------------------------|
| | | כעת | יומי | כעת | יומי | כעת | יומי | כעת | יומי | |
| 392 | 21 | 33 | | 47 | | 81 | 7 | 231 | 14 | דן פנורמה ת"א |
| 154 | 11 | 11 | | 20 | | 42 | 5 | 81 | 6 | דן ירושלים |
| 88 | 2 | 16 | | 13 | | 17 | 2 | 42 | | פרימה פאלאס ירושלים |
| 64 | 2 | 11 | 1 | 5 | | 11 | 1 | 37 | | לביא |
| 117 | 22 | 10 | | 27 | | 38 | 4 | 42 | 18 | ניר עציון |
| 3 | 0 | | | | | 3 | | | | כינר טבריה |
| 1 | 0 | | | | | | | 1 | | הרלינגטון אשקלון |
| 0 | 0 | | | | | | | | | קרלטון נהריה |
| 0 | 0 | | | | | | | | | יערים ירושלים |
| 819 | 58 | 81 | 1 | 112 | 0 | 192 | 19 | 434 | 38 | סה"כ |

| סה"כ | לאומית | מאוחדת | מכבי | כללית | |
|------------|-----------|-----------|------------|------------|----------------------------------|
| 54 | 4 | 13 | 0 | 37 | מספר חולים שטרם נוצר איתם קשר |
| 657 | 31 | 80 | 278 | 268 | מספר חולים שהחלימו בקהילה |



| מספר אנשי צוות נוספים בבידוד | מספר אחים/ות בבידוד | מספר רופאים/ות בבידוד | סך צוות בבידוד |
|---------------------------------|------------------------|--------------------------|----------------|
| 1284 | 794 | 468 | 2549 |

מקורות לעדכונים

www.worldometers.info/coronavirus

<https://systematics.maps.arcgis.com/apps/opsdashboard/index.html#/342e1e57b766491ab3f805ed85e105ce?locale=he>

<https://gisanddata.maps.arcgis.com/apps/opsdashboard/index.html#/bda7594740fd40299423467b48e9ecf6>

<https://govextra.gov.il/ministry-of-health/corona/corona-virus/>

טלגרם משרד הבריאות: **קורונה עדכונים משרד הבריאות** – הודעות דוברות המשרד ומידע שוטף



פייסבוק משרד הבריאות



האפליקציה **coronapp** עם כל המידע המעודכן, כולל הודעות דובר (דורש הרשמה חנם ח"פ בכניסה לאפליקציה)

